

# COLEGIO MADRES CONCEPCIONISTAS MADRID – PRINCESA

CURSO  
2021 – 2022



CONCEPCIONISTAS  
PRINCESA

# PRESENTACIÓN

Somos un Centro educativo dirigido por las Religiosas Concepcionistas Misioneras de la Enseñanza; una Congregación con una larga trayectoria al cuidado de la niñez y juventud, fundada en Burgos en el año 1892. Situados en el centro de Madrid, tenemos la suerte de estar en contacto con la versión más cosmopolita de nuestra ciudad.

Nuestra misión educativa se inspira en los criterios pedagógicos de nuestra fundadora Santa Carmen Sallés, y quienes formamos hoy parte del claustro tenemos el firme compromiso de conservar la identidad concepcionista a través de la cercanía y la acogida. De esta manera, conseguimos que el sentido de familia sea una de las características clave de nuestro centro.

Teniendo como referencia a María Inmaculada, educamos la mente y el corazón de nuestros alumnos a través de una red de valores humanos y cristianos, dando así respuesta a las necesidades actuales y proporcionando una educación de calidad mediante la prevención, el testimonio, el anuncio y la experiencia.

Nuestra propuesta potencia diez puntos clave:

**1. ATENCIÓN PERSONALIZADA:** El alumno es el verdadero protagonista de nuestra acción educativa.

**2. FORMACIÓN CRISTIANA:** Los valores evangélicos representan el eje transversal en el que se fundamenta nuestra pedagogía.

**3. FORMACIÓN INTEGRAL:** Formamos a los profesionales y emprendedores comprometidos y solidarios del mañana que verdaderamente necesita la sociedad.

**4. FORMACIÓN COMPETENCIAL Y EXPERIENCIAL.**

**5. PROFESORADO:** Compartimos inquietudes, intereses y conocimientos y trabajamos para mejorar la educación en los diferentes ámbitos.

**6. INNOVACIÓN.**

**7. FORMACIÓN ABIERTA A EUROPA:** Bilingüismo, proyectos europeos, inmersiones lingüísticas, Bachillerato Dual, certificaciones de Cambridge, etc.

**8. ORIENTACIÓN PARA EL FUTURO PROFESIONAL.**

**9. RECURSOS TECNOLÓGICOS.**

**10. ESPÍRITU EMPRENDEDOR:** Estrategia NAOS, Innovación 43, 19, 4º ESO+Empresa, proyecto LOVA, Sello Calidad 400+, etc.

# ORGANIZACIÓN Y GESTIÓN

La Comunidad Educativa es el elemento dinámico de los Centros Concepcionistas. La formamos con sentido de familia, todas las personas que intervenimos en el proceso educativo; Entidad Titular, alumnos, profesores, padres y madres, personal de administración y servicios, colaboradores. Todos asumimos con responsabilidad el Proyecto Concepcionista, dinamizando la vida del Centro y promoviendo el buen funcionamiento del mismo. Contamos con los siguientes Equipos de Trabajo y Laboratorio de Ideas para fomentar la innovación:

Equipo Directivo.

Equipo de Pastoral.

Equipo de Orientación.

Equipo de Convivencia.

Equipo de Bilingüismo.

Laboratorio de Relaciones Externas.

Laboratorio Pedagógico.

Laboratorio de Ambientes de Aprendizaje.

Laboratorio TIC.

Laboratorio de Actividad Física y Salud.

Laboratorio de Orientación y Soporte.

## OFERTA EDUCATIVA

El centro tiene autorización para impartir los distintos niveles educativos que marca la legislación vigente. Está concertado en los niveles obligatorios de enseñanza: Educación Infantil 2º ciclo, Educación Primaria y Educación Secundaria Obligatoria y es privado en Educación Infantil (aula de 2 años) y en Bachillerato.

Somos un centro bilingüe por la Comunidad de Madrid en Infantil y Primaria.

# CALENDARIO ESCOLAR

De acuerdo con las Instrucciones de la Viceconsejería de Educación, se establece el siguiente calendario para el curso escolar 2021/2022.

Asimismo, para el 2022, los que determine la Comunidad Autónoma en el ejercicio de sus competencias, los días de fiesta de ámbito nacional no trasladables que se establezcan y en cada municipio, los días de fiesta local que se publiquen en el BOCM.

## VACACIONES:

**NAVIDAD:** del 23 de diciembre de 2021 hasta el 6 de enero de 2022, ambos inclusive.

**SEMANA SANTA:** desde el 9 al 17 de abril de 2022, ambos inclusive.

**VERANO:** Fin de actividades lectivas 24 de junio de 2022.

## DÍAS FESTIVOS

12 de octubre de 2021

1 de noviembre de 2021

9 de noviembre de 2021

6 de diciembre de 2021

8 de diciembre de 2021

2 de mayo de 2022

## DÍAS NO LECTIVOS

11 de octubre de 2021

7 de diciembre de 2021

7 de enero de 2022

25 y 28 de febrero de 2022

8 y 18 de abril de 2022

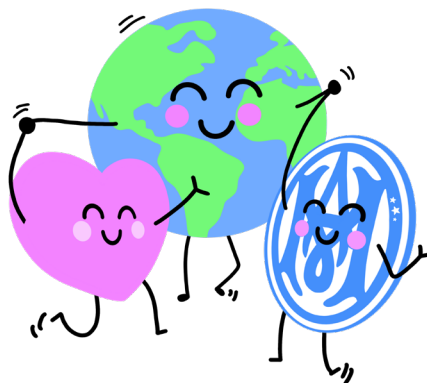



ELIJO

cuidar

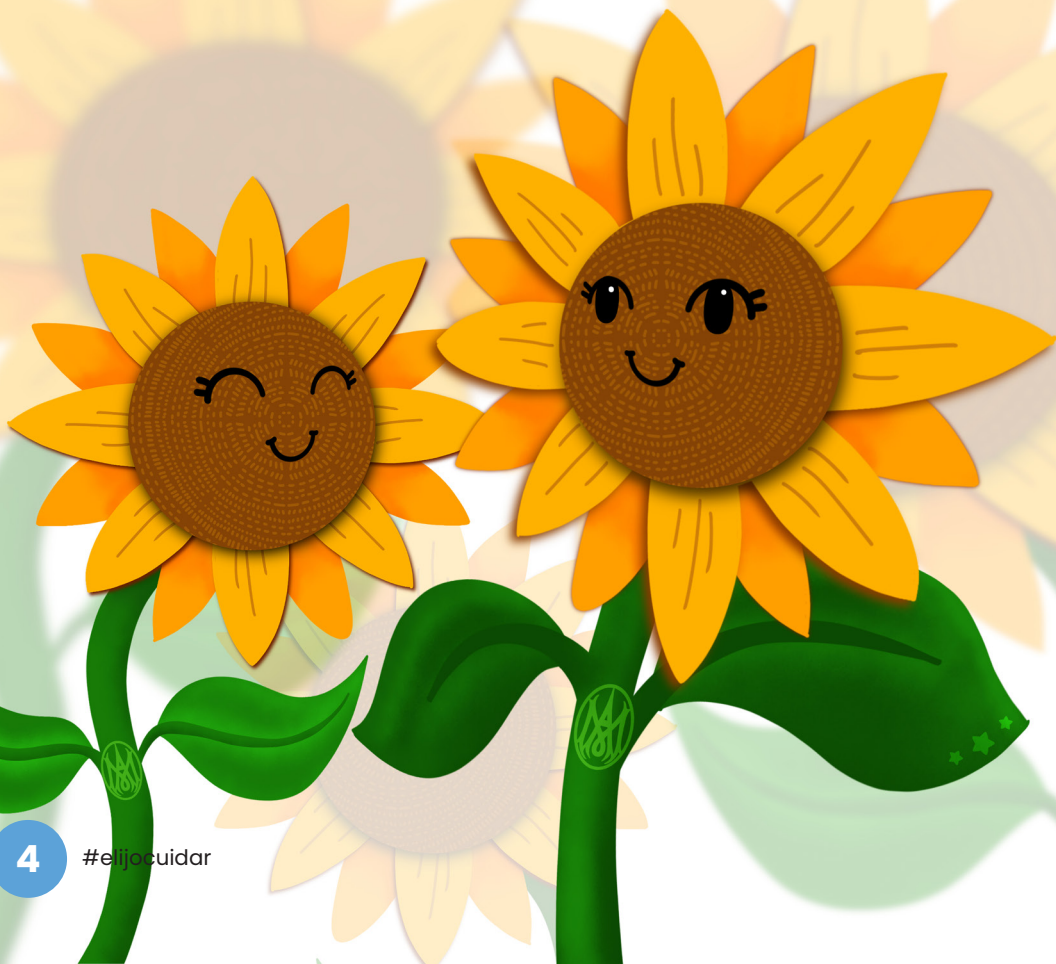

# CLAUSTRO DE PROFESORES

## Educación Infantil – COORDINADORA: Laura Torquemada –

**Aula de 2 años:** Diana del Monte

**1ºA:** Aránzazu García

**1ºB:** Laura Sobrino

**1ºC:** Marta de Matos

**2ºA:** Pablo Becerril

**2ºB:** Soraya Montero

**2ºC:** Olga Amez

**3ºA:** Rita Estebaranz / Sonia Zarco

**3ºB:** Julita Más

**3ºC:** Sara Cáceres

## Educación Primaria – COORDINADORA: María Cadarso –

**1ºA:** Elena Moreno

**1ºB:** Elena Garde

**2ºA:** M. Marián Jiménez

**2ºB:** Rocío Villarrubia

**2ºC:** Christian López

**3ºA:** Cristina García

**3ºB:** M. Elena Fernández

**3ºC:** Sara García

**4ºA:** Ignacio González

**4ºB:** Pilar Martínez

**4ºC:** Paloma Anadón

**5°A:** Nadia Lanza  
**5°B:** Raquel Aparicio  
**5°C:** Conchi Martínez

**6°A:** Daniel Cadarso  
**6°B:** Ana Fernández  
**6°C:** María Salazar

## Educación Secundaria – COORDINADORA: Ana Mª Ares –

**1°A:** Fernando Armillas  
**1°B:** Begoña Alcántara  
**1°C:** José María Rueda

**2°A:** Irene Muñoz  
**2°B:** Luis Domínguez  
**2°C:** Manuela Selas

**3°A:** Amaya Gómez  
**3°B:** Concha Bernal  
**3°C:** Ana Mª Mellides

**4°A:** Elisa Liaño  
**4°B:** Mamen Torquemada  
**4°C:** Pilar Campillo



## Bachillerato – COORDINADOR: Pablo Miguel Martínez –

**1°A:** Rosa Cañaveras  
**1°B:** José García  
**1°C:** Ana Mª Díaz

**2°A:** Susana Macías  
**2°B:** Edelweiss Aguilar  
**2°C:** Beatriz García

# PROFESORES NO TUTORES

## Educación Infantil

Nerea Blanco

Paloma González

Conchi Martínez

María Salazar

## Educación Primaria

Fernando Armillas

Sara Cáceres

María Cadarso

M. Ana Rosa Gordo

Paula Matas / María Rubio

Elena Pérez

Jose María Rueda

M. Nieves Rosado

## Educación Secundaria y Bachillerato

Raquel Aparicio Gómez

Ana María Ares Fuente

M. María Arranz Ruiz

Pablo Ballesteros Chaves

M. Rosa Chao Ochoa

P. Pedro del Saz Carrasco

Paloma Giménez de Pedro

M. Ana Rosa Gordo Arnaiz

M. Ascensión Herruzo Aguado

Eva López Segovia

Laura Martín de la Peña

Mercedes Martín González

Pablo Miguel Martínez López

Paula Matás Gómez

Rosa Menéndez Gamella

Juan Moñino Pérez

Ángel Rodríguez García

Antonio Sánchez Ruiz

Paula Zapata Chuliá

# AUXILIARES DE INGLÉS

## Educación Infantil y Primaria

Christina Barrionuevo (USA)

Meera Devotta (USA)

Barbara Ann Rodgers (USA)

Sister Ana Rosa Gordo

## Educación Secundaria y Bachiller

Meera Devotta (USA)

# ENFERMERÍA

Carmen Silva

# EQUIPO DIRECTIVO

M. Rosa Chao Ochoa.....Representante de la Entidad Titular  
M. Teresa Hernando González.....Directora General  
Elena Pérez Callejas.....Directora Pedagógica Infantil y Primaria  
Laura Torquemada Caro.....Coordinadora de E. Infantil  
María Cadarso Mateos.....Coordinadora de E. Primaria  
Ángel Teófilo Rodríguez García /  
Mamen Torquemada Caro.....Director Pedagógico de ESO y Bachillerato  
Ana Mª Ares Fuente.....Coordinadora de E. Secundaria  
Pablo Miguel Martínez López.....Coordinador de Bachillerato  
Ana Rosa Gordo Arnáiz.....Coordinadora de Pastoral  
Daniel Cadarso Mateos.....Coordinador de Innovación

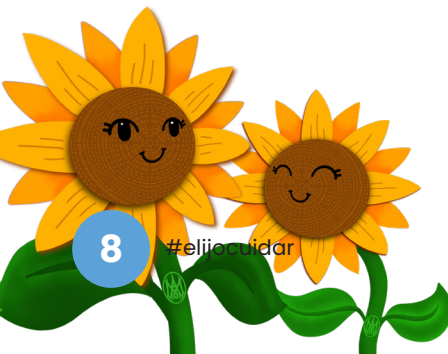

# CONSEJO ESCOLAR

Presidenta

Representantes de la Titularidad

Representantes de padres

Representantes de profesores

Representantes de alumnos

Representante del personal de administración y servicios

Representantes del ACPA

## PERSONAL DE ADMINISTRACIÓN Y SERVICIOS

**ADMINISTRACIÓN:** Ana Villén

**SECRETARÍA:** Rosa Mª Martín Martín y Alicia Tarrías Rodríguez

**HORARIO DE ATENCIÓN A LA PÚBLICO DE ADMINISTRACIÓN Y SECRETARÍA**

Mañana: De 8:45 h a 10:00 h y de 12:30 h a 13:00 h

Tarde: De 15:00 h a 16:00 h

**RECEPCIÓN:** Lourdes Infante y Mª Ángeles García

## JUNTA DEL ACPA

(Asociación Católica de Padres de Alumnos)

**PRESIDENTA:** Dña. María José Jareño Mora

**SECRETARIA:** Dña. María García-Rosado Castrillo

**TESORERA:** Dña. Susana Orihuela Lagares

**FAS:** (Fondo de Asistencia Social) gestionado por ACPA



## SERVICIOS

Servicio de comedor "Enasui": 91 872 92 30

Servicio de ruta "THREE COMPANY BUS": 91 633 08 45 – móvil: 620 20 90 15

Aula matinal: de 7:45 h a 8:45 h desde E. Infantil, E. Primaria y E. Secundaria

Actividades extraescolares: ACTIVA y organizadas por ACPA.

International House: inglés para la obtención de títulos oficiales FCE, CAE y PCE

Bachillerato Dual Americano "Language Kingdom": (A partir de 3ª ESO)

## OTRA INFORMACIÓN

Normas de Convivencia: consultar Web del centro: [www.concepcionistasprincesa.es](http://www.concepcionistasprincesa.es)

Las faltas de asistencia deben justificarse.

Uniforme: Los alumnos deben venir al centro correctamente uniformados. Para Educación Física usarán el chándal del Colegio según modelo. Está prohibido el uso de complementos ajenos a él. No se permite el uso de piercing. Sistemas de comunicación familia-colegio:

- Agenda escolar.
- Plataforma Alexia, servicio habilitado para informaciones generales, circulares, calificaciones, etc.
- Entrevistas personales con el profesorado del Centro a través de Google Meet o entrevista presencial.

Accidentes escolares: En caso de accidente el centro avisará a los padres que se harán cargo del alumno y lo llevarán al centro sanitario correspondiente, de acuerdo con el Seguro Escolar. En caso de situaciones de urgencia, el centro se pondrá en contacto con el 112 y actuará de acuerdo a sus indicaciones.

No se administrará ningún tipo de fármaco a los alumnos por parte de los profesores. Los alumnos que requieran una atención especial, deberán aportar informes o recetas médicas a la enfermera del centro para seguimiento y administración de medicamentos. En caso de fiebre o síntomas compatibles con Covid-19, no acudir al colegio y contactar telefónicamente con el Centro de Salud.



# ELIJO



# CUIDAR

#elijocuidar

11



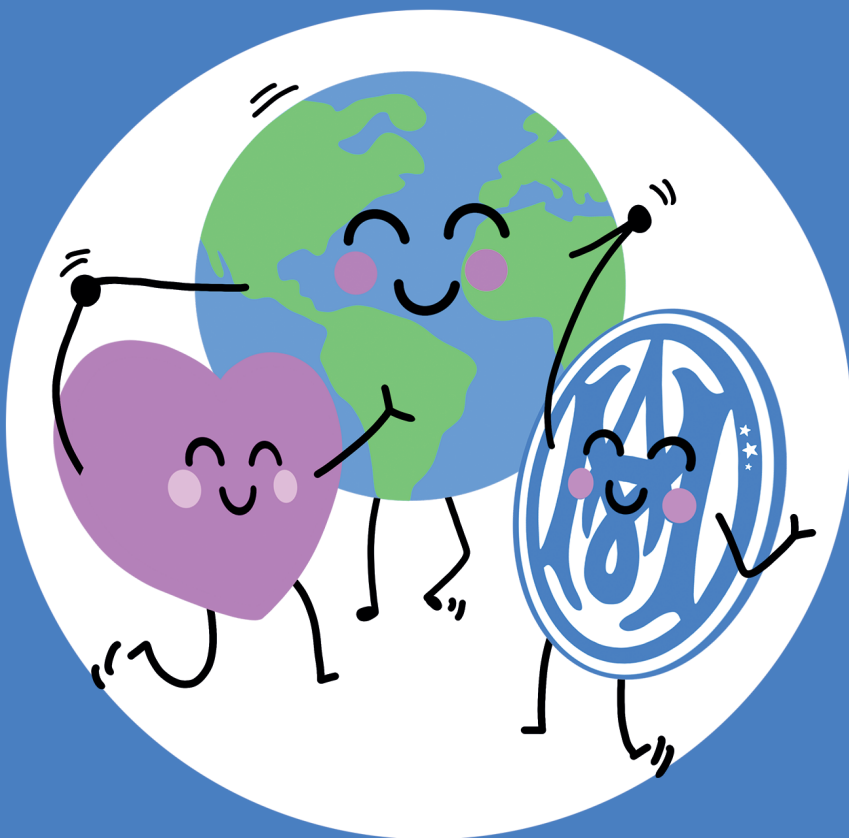

Elijo cuidar.  
Generación que elige cuidar la vida  
con sentido y reponsabilidad.



[concepcionistasprincesa.es](http://concepcionistasprincesa.es)



91 542 49 01

