



# INSTRUCCIONES INFANTIL ESCENARIO II

## ESCENARIO EXTRAORDINARIO DE HIGIENE (EDUCACIÓN PRESENCIAL)

### FAMILIAS

- Estará prohibido el acceso de las familias al colegio. En caso de fuerza mayor, pedir siempre cita previa y acudir con mascarilla.
- Se establecerá comunicación a través de teléfono, correo electrónico y las plataformas del colegio: *Google Classroom* para contacto directo con los profesores y *Alexia* para comunicados oficiales.
- Se limitará en todo lo posible el uso de papel: no escribir notas a los tutores, utilizar el correo electrónico.
- Las tutorías y reuniones se realizarán por videoconferencia a través de *Google Meet*.

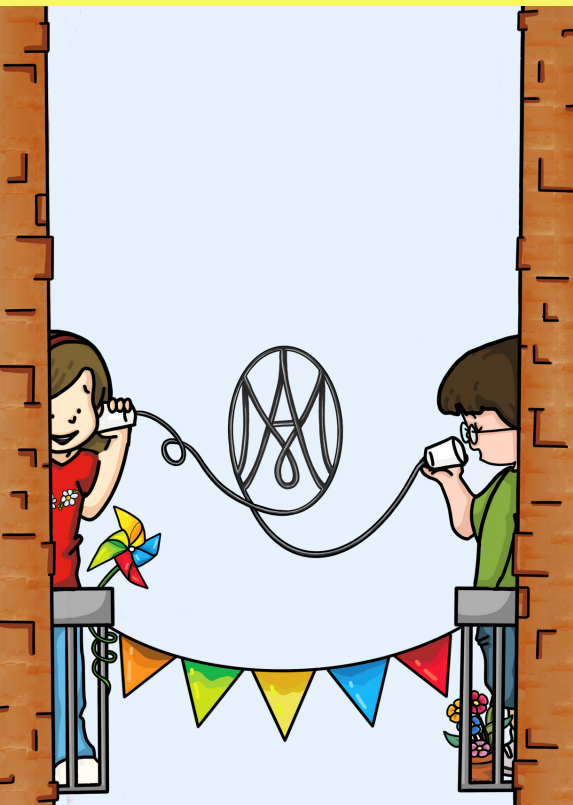

### ALUMNOS

- Acceso al colegio y salida por Tutor, 4: Entrada en una horquilla de 8:45h. a 9:10h. Salida a mediodía para los alumnos que no hacen uso de comedor: 1º infantil a las 13:40h., 2º infantil a las 13:50h. y 3º infantil a las 14h. Salida para los alumnos de comedor: Primera convocatoria de 14:45h. a 15h. Segunda convocatoria de 15:45h. a 16h. Alumnos de ACTIVA: Salida a las 17h. **ES MUY IMPORTANTE CUMPLIR CON ESTOS HORARIOS ESCALONADOS**
- Grupos estables de convivencia que no se mezclarán con otros grupos.
- Patios escalonados y en espacios delimitados para grupos estables de convivencia.
- Mascarilla no obligatoria para los alumnos de infantil.
- Traer botella de plástico con boquilla y con su nombre en vez de taza de plástico para beber agua y una tiza de uso personal en la mochila.
- Higienización de zapatos antes de entrar en el aula.
- Higiene constante de manos.
- Limpieza, desinfección y ventilación del centro.
- Toma de temperatura e higiene de manos en la entrada.
- No traer comida para compartir. (Cumpleaños, etc.).



### MEDIDAS ANTE SOSPECHA, DETECCIÓN Y CONTROL DE UN ENFERMO COVID-19

- **ES MUY IMPORTANTE** que los alumnos que presenten síntomas compatibles con COVID-19 (como fiebre superior a 37,2°, tos, dolor de garganta, etc.) o que hayan estado en contacto estrecho con alguna persona con síntomas o que hayan sido diagnosticado de tener COVID-19 **NO ACUDAN BAJO NINGUNA CIRCUNSTANCIA AL CENTRO. Si los niños presentan síntomas en casa: contactar con centro de salud por teléfono. En caso de presentar signos de gravedad, llamar al 112.**
- Si un niño presentara síntomas en el colegio, se le llevará a un espacio separado de uso individual junto con la enfermera, se le proporcionará una mascarilla quirúrgica y se avisará a la familia para que acudan de manera inmediata a recogerlo. La familia deberá avisar a su centro de salud de referencia. En caso de presentar signos de gravedad, el colegio llamará directamente al 112 e informará a los padres.
- Si se confirma el diagnóstico: Avisar inmediatamente al colegio, el colegio lo notificará al Área de Salud Pública y se nos indicará el protocolo a seguir, incluyendo la posibilidad de cierre transitorio de aulas y/o del centro educativo.

JUNTOS PODEMOS  
CONSEGUIR UN COLE  
SEGURO...¡ES  
RESPONSABILIDAD DE  
TODOS!



¡Gracias por  
colaborar!